

**ELEONORA
DONA**
INGEGNERE
+39. 333. 2413528
eleonradonaing@gmail.com
Via Marconi, 9
35020 - Albignasego (PD)

COMMITTENTE
B . M . E . S . R . L .

**PROGETTO
ARCHITETTONICO**

**NUOVO FABBRICATO
BIFAMILIARE**

n. 02 | 12 NOVEMBRE 2021 | PRESENTAZIONE

COMUNE di ALBIGNASEGO
Provincia di Padova
Via Filzi - 35020
Albignasego (PD)

IL PRESENTE ELABORATO NON PUO' ESSERE MODIFICATO O RIPRODOTTO ANCHE PARZIALMENTE SENZA AUTORIZZAZIONE SCRITTA DEGLI AUTORI

COMMITTENTE
B.M.E. S.R.L.

**PROGETTO
ARCHITETTONICO**
**INQUADRAMENTO
GENERALE - ESTERNI**

NUOVO FABBRICATO BIFAMILIARE

data **12 NOVEMBRE 2021**
location **VIA FILZI**
città **ALBIGNASEGO**
destinazione **RESIDENZIALE**
intervento **NUOVO FABBRICATO**
oggetto **RESIDENZA BIFAMILIARE**
scala **1:200**

IL PRESENTE ELABORATO NON PUO' ESSERE MODIFICATO O RIPRODOTTO ANCHE PARZIALMENTE SENZA AUTORIZZAZIONE SCRITTA DEGLI AUTORI

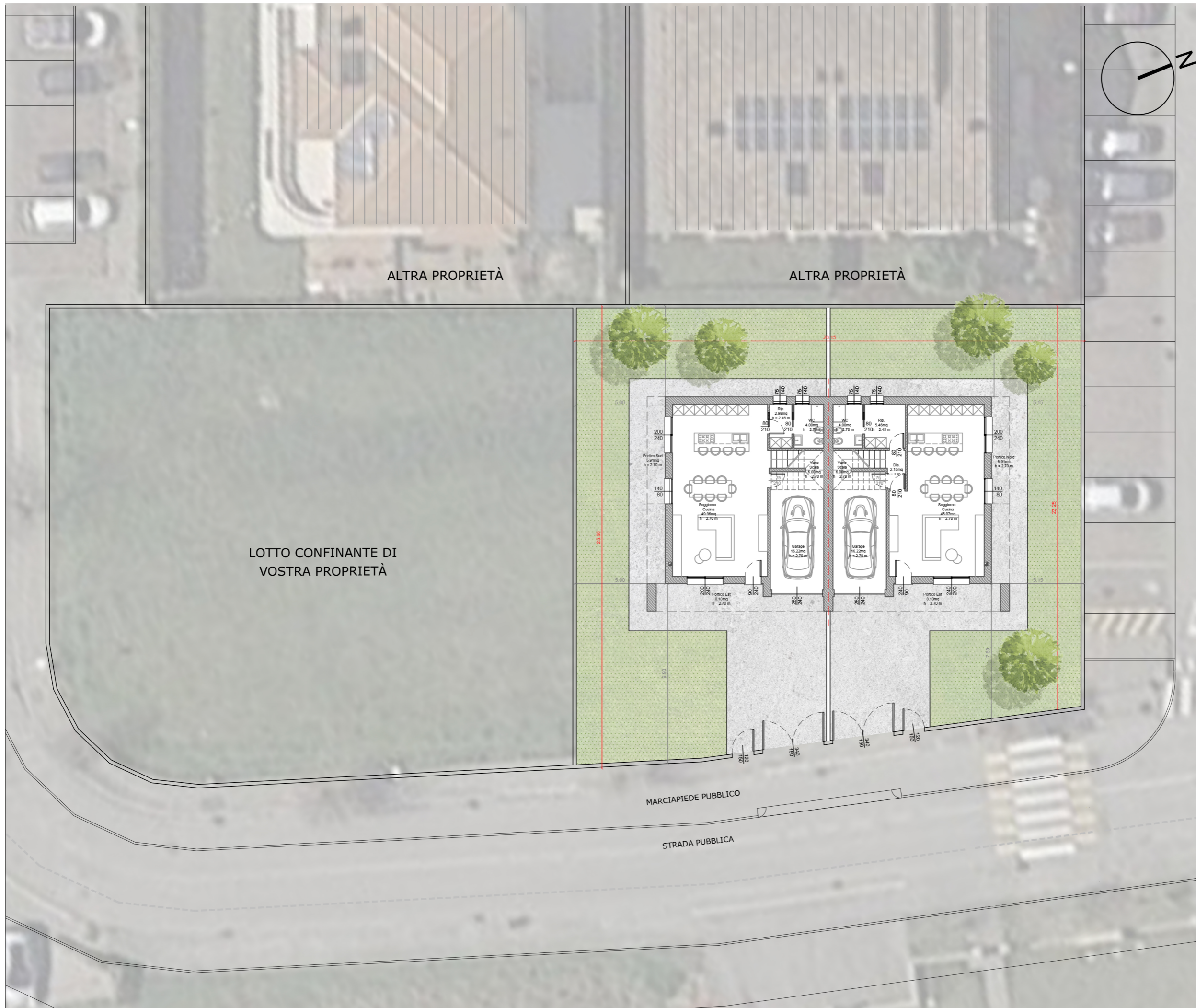

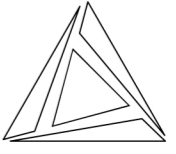

ELEONORA
DONA
INGEGNERE
+39.333.2413528
eleonradonaing@gmail.com
via Marconi, 9
35020 - Albignasego (PD)

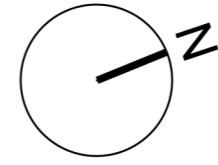

COMMITTENTE
B.M.E.S.R.L.

PROGETTO
ARCHITETTONICO
PIANTA PIANO TERRA

NUOVO FABBRICATO BIFAMILIARE

IL PRESENTE ELABORATO NON PUO' ESSERE MODIFICATO O RIPRODOTTO ANCHE PARZIALMENTE SENZA AUTORIZZAZIONE SCRITTA DEGLI AUTORI

data **12 NOVEMBRE 2021**
location **VIA FILZI**
città **ALBIGNASEGO (PD)**
destinazione **RESIDENZIALE**
intervento **NUOVO FABBRICATO**
oggetto **RESIDENZA BIFAMILIARE**
scala **1:100**

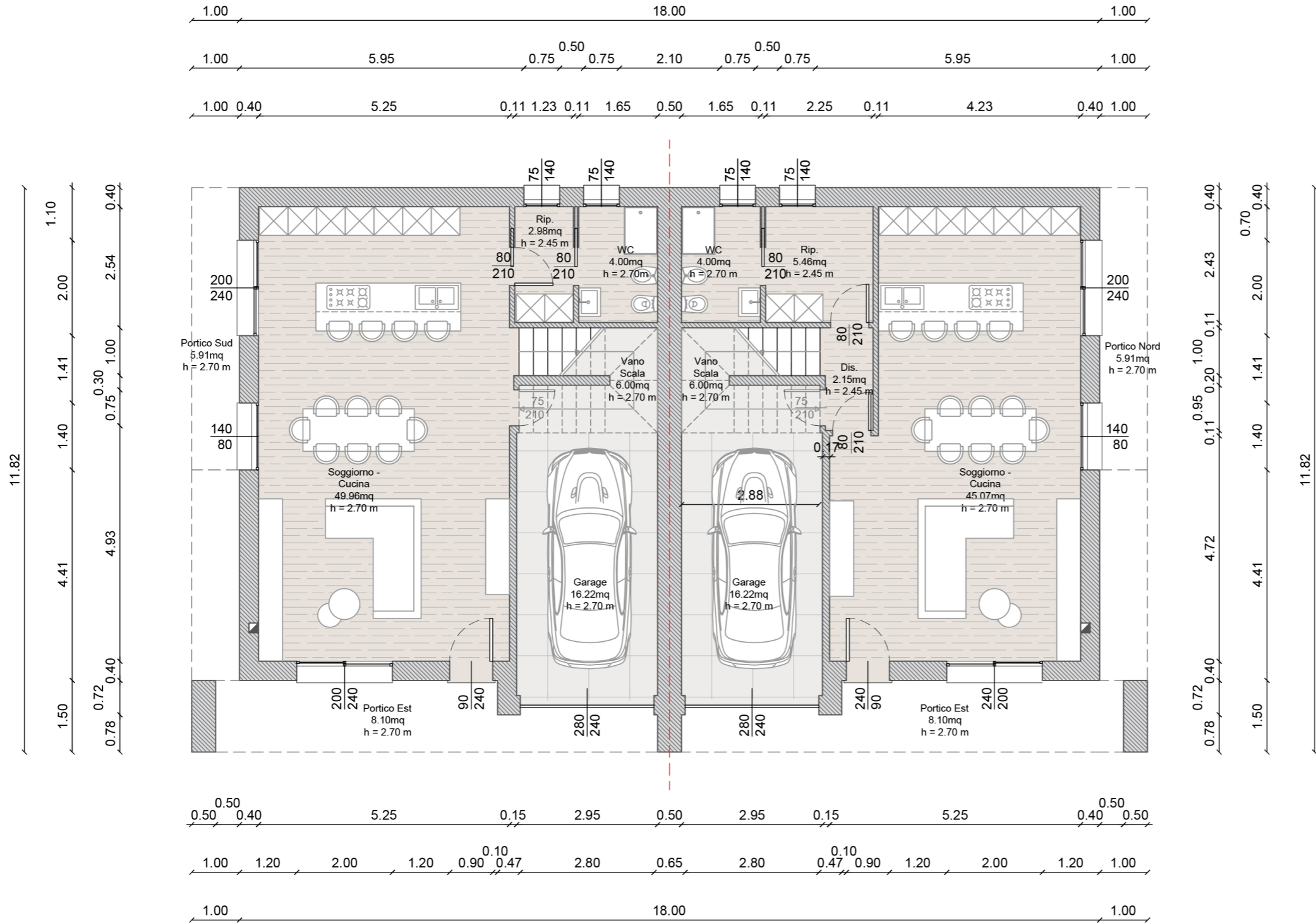

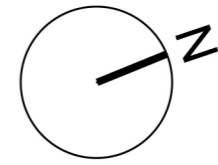

COMMITTENTE
B.M.E.S.R.L.

PROGETTO
ARCHITETTONICO
PIANTA PIANO PRIMO

**NUOVO FABBRICATO
BIFAMILIARE**

IL PRESENTE ELABORATO NON PUO' ESSERE MODIFICATO O RIPRODOTTO ANCHE PARZIALMENTE SENZA AUTORIZZAZIONE SCRITTA DEGLI AUTORI

| | |
|--------------|-----------------------|
| data | 12 NOVEMBRE 2021 |
| location | VIA FILZI |
| città | ALBIGNASEGO (PD) |
| destinazione | RESIDENZIALE |
| intervento | NUOVO FABBRICATO |
| oggetto | RESIDENZA BIFAMILIARE |
| scala | 1:100 |

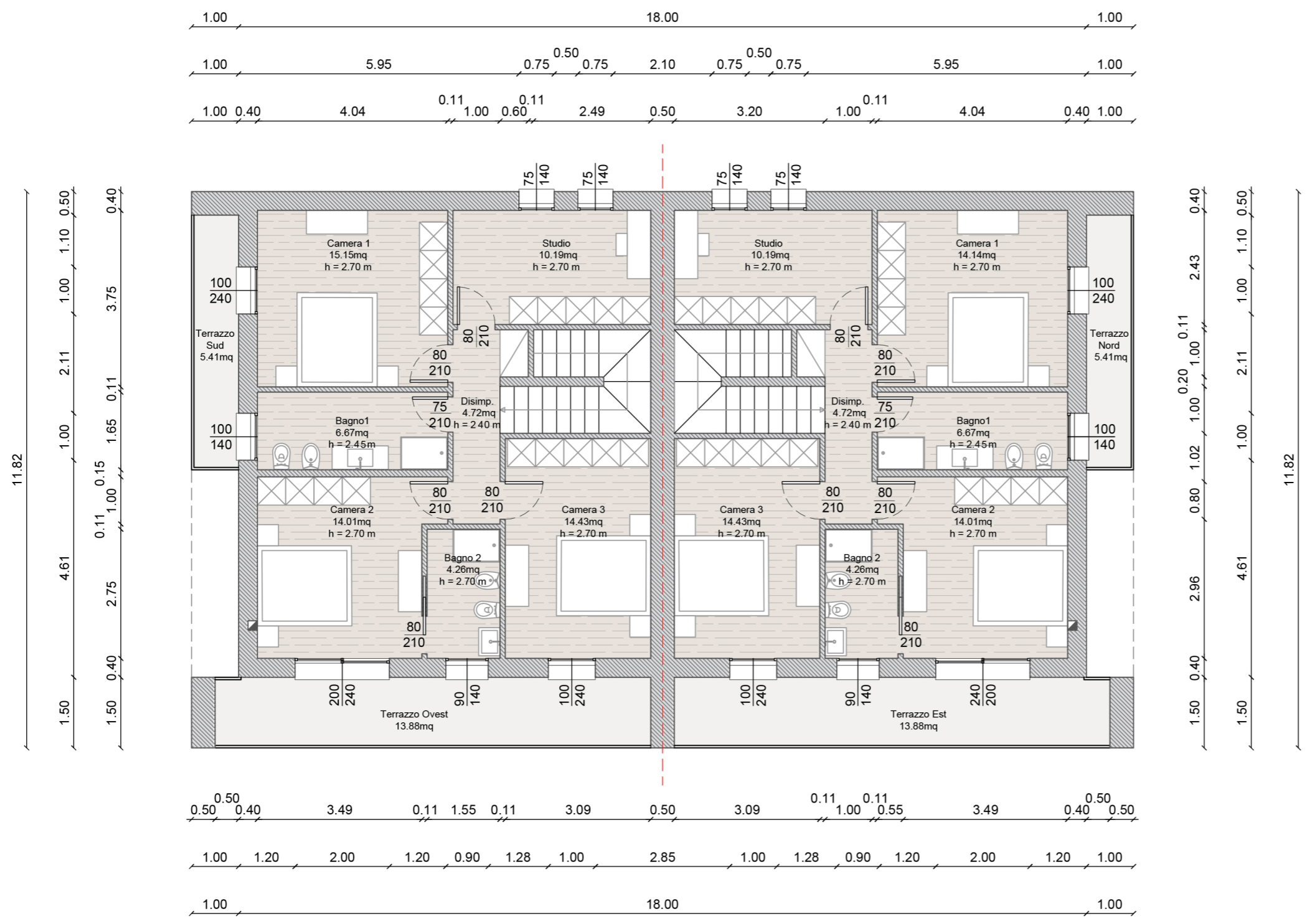

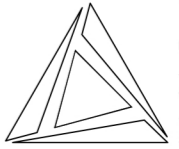

ELEONORA
DONA
INGEGNERE
+39.333.2413528
eleonora.donaing@gmail.com
via Marconi, 9
35020 - Albignasego (PD)

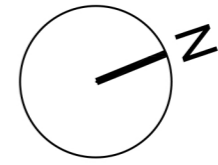

COMMITTENTE
B.M.E.S.R.L.

PROGETTO
ARCHITETTONICO
PIANTA COPERTURA

NUOVO FABBRICATO BIFAMILIARE

data 8 NOVEMBRE 2021
location VIA FILZI
città ALBIGNASEGO (PD)
destinazione RESIDENZIALE
intervento NUOVO FABBRICATO
oggetto RESIDENZA BIFAMILIARE
scala 1:100

IL PRESENTE ELABORATO NON PUO' ESSERE MODIFICATO O RIPRODOTTO ANCHE PARZIALMENTE SENZA AUTORIZZAZIONE SCRITTA DEGLI AUTORI

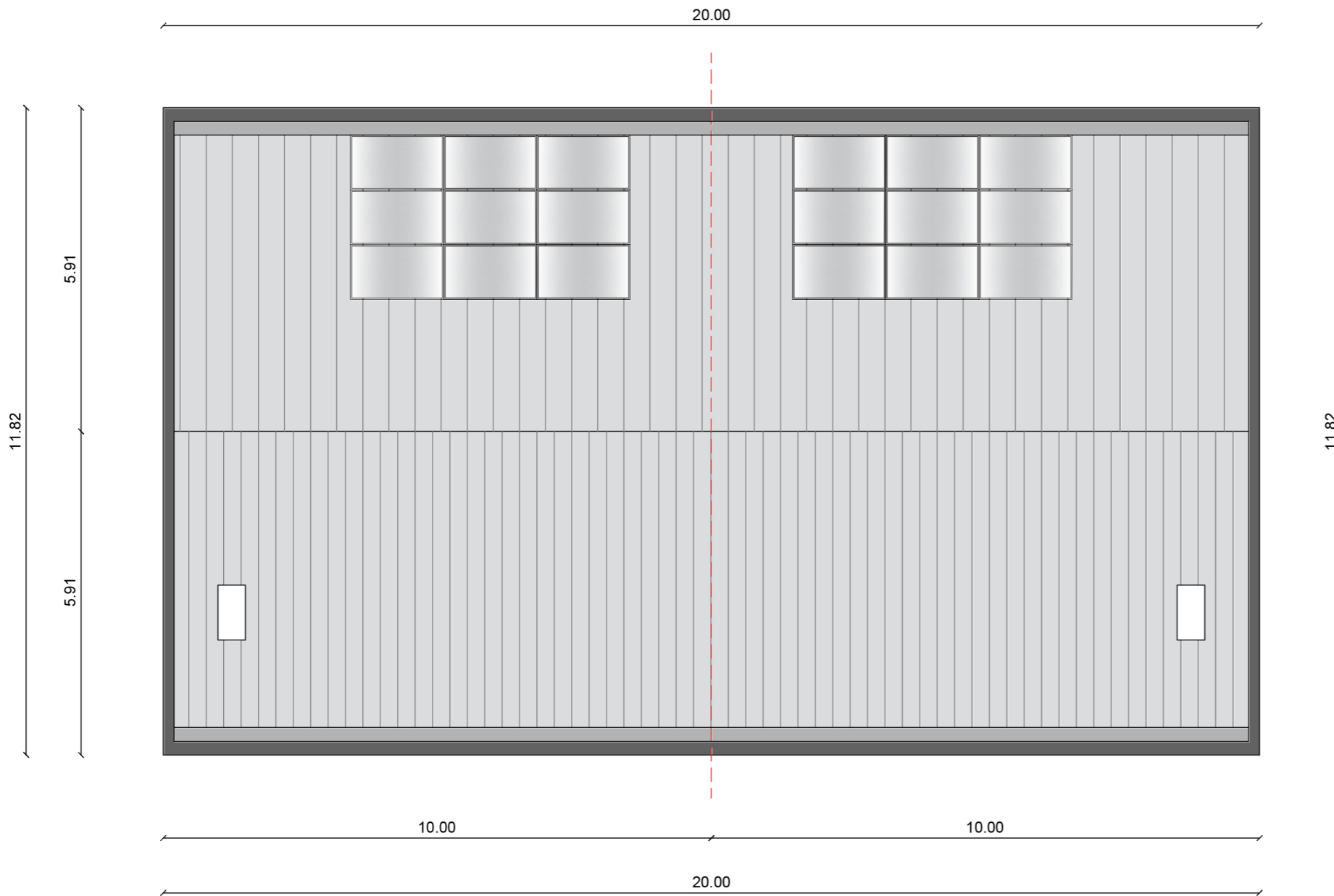

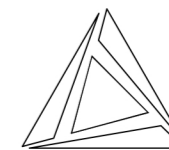

ELEONORA
DONA
INGEGNERE
+39.333.2413528
eleonradonaing@gmail.com
via Marconi, 9
35020 - Albignasego (PD)

COMMITTENTE
B.M.E. S.R.L.

PROGETTO
ARCHITETTONICO
PROSPETTO OVEST
PROSPETTO EST

NUOVO FABBRICATO BIFAMILIARE

data 8 NOVEMBRE 2021
location VIA FILZI
città ALBIGNASEGO (PD)
destinazione RESIDENZIALE
intervento NUOVO FABBRICATO
oggetto RESIDENZA BIFAMILIARE
scala 1:100

IL PRESENTE ELABORATO NON PUO' ESSERE MODIFICATO O RIPRODOTTO ANCHE PARZIALMENTE SENZA AUTORIZZAZIONE SCRITTA DEGLI AUTORI

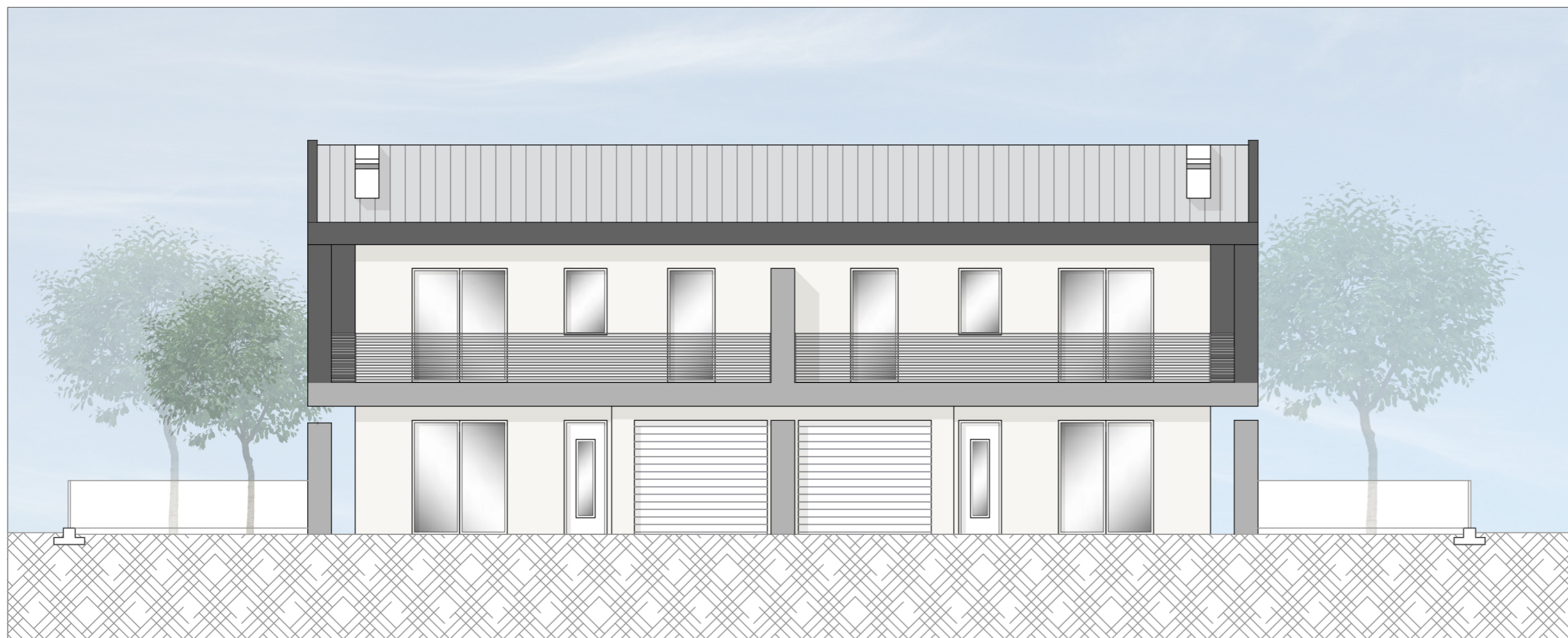
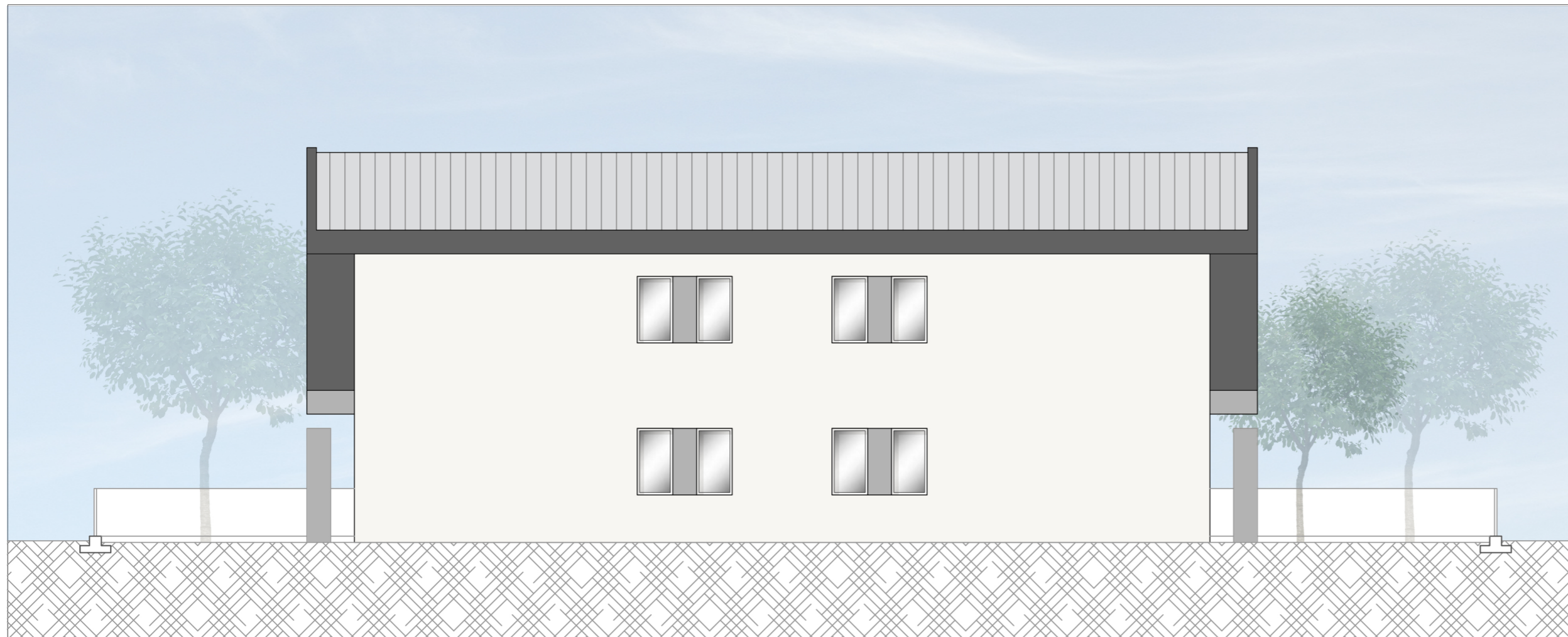

05

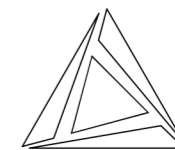

ELEONORA
DONA
INGEGNERE
+39.333.2413528
eleonradonaing@gmail.com
via Marconi, 9
35020 - Albignasego (PD)

COMMITTENTE
B.M.E. S.R.L.

PROGETTO
ARCHITETTONICO
PROSPETTO SUD
PROSPETTO NORD

NUOVO FABBRICATO
BIFAMILIARE

data 12 NOVEMBRE 2021
location VIA FILZI
città ALBIGNASEGO (PD)
destinazione RESIDENZIALE
intervento NUOVO FABBRICATO
oggetto RESIDENZA BIFAMILIARE
scala 1:100

IL PRESENTE ELABORATO NON PUO' ESSERE MODIFICATO O RIPRODOTTO ANCHE PARZIALMENTE SENZA AUTORIZZAZIONE SCRITTA DEGLI AUTORI

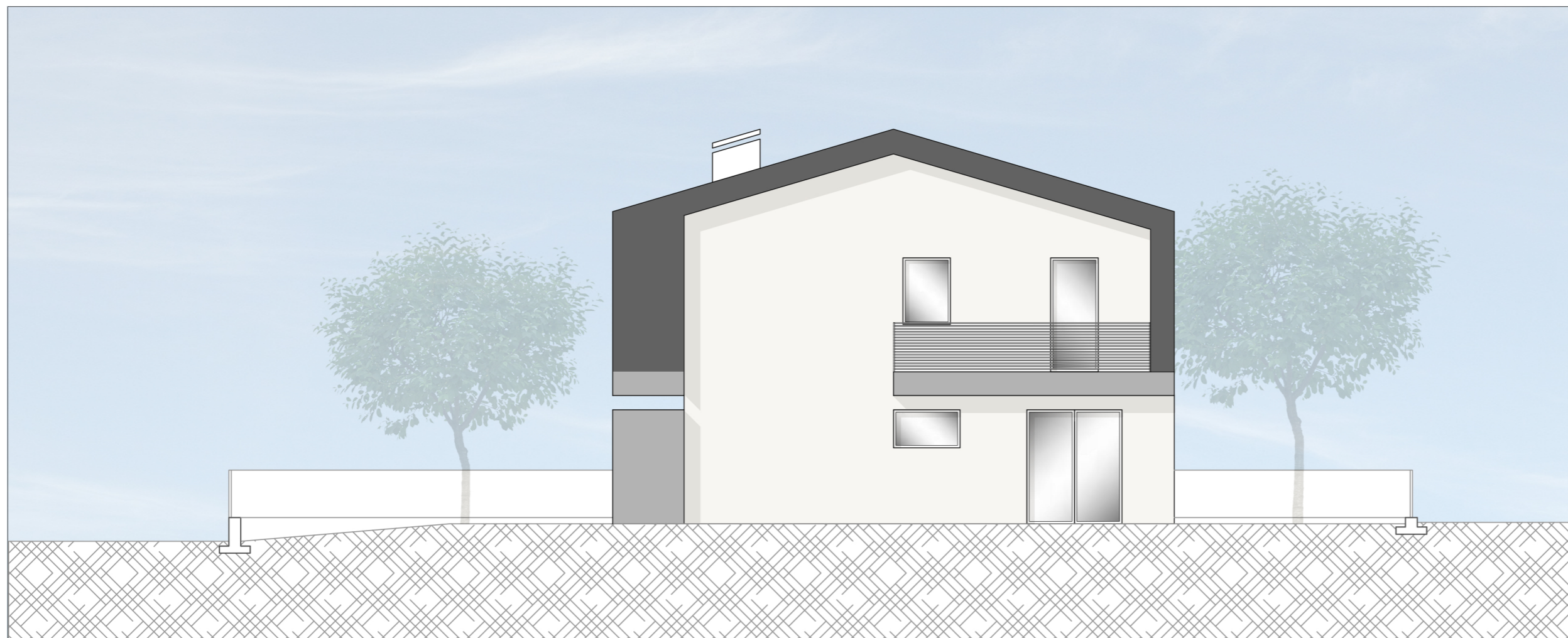
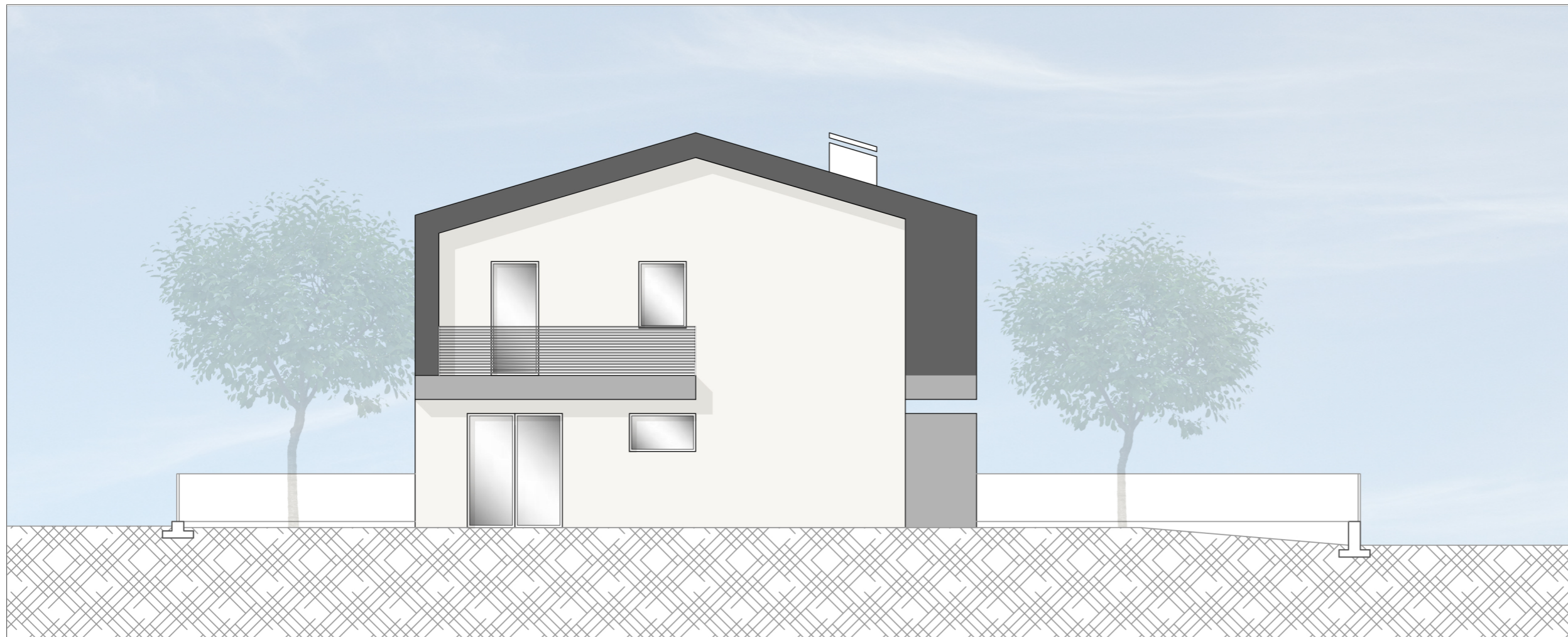

06