

Localizzazione dell'intervento :  
SELVAZZANO DENTRO - VIA MIAZZO

Oggetto intervento : PROGETTO DI NUOVO EDIFICIO RESIDENZIALE DI TIPOLOGIA A SCHIERA CON 6 UNITA' ABITATIVE	Progetto : PDC	Aggiornamenti: esecutivo
Titolo : PIANO TERRA E SISTEMAZIONI ESTERNE COMPARATIVA MARCIAPIEDE ESISTENTE DIMOSTRAZIONE VOLUME	Scala : 1:100	Tavola : 02
Disegnatore : GDB	Approvato : P.P.	File .nos/progetti/Selv. Via Miazzo

IL PROPRIETARIO

IL PROGETTISTA

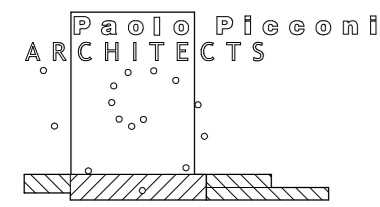

Studio di Architettura ed Urbanistica  
Piazza Guido Puchetti, 9/13 - 35030 SelvaZZano Dentro (PD)  
tel. 0498055104 Email studio@architettopicconi.com

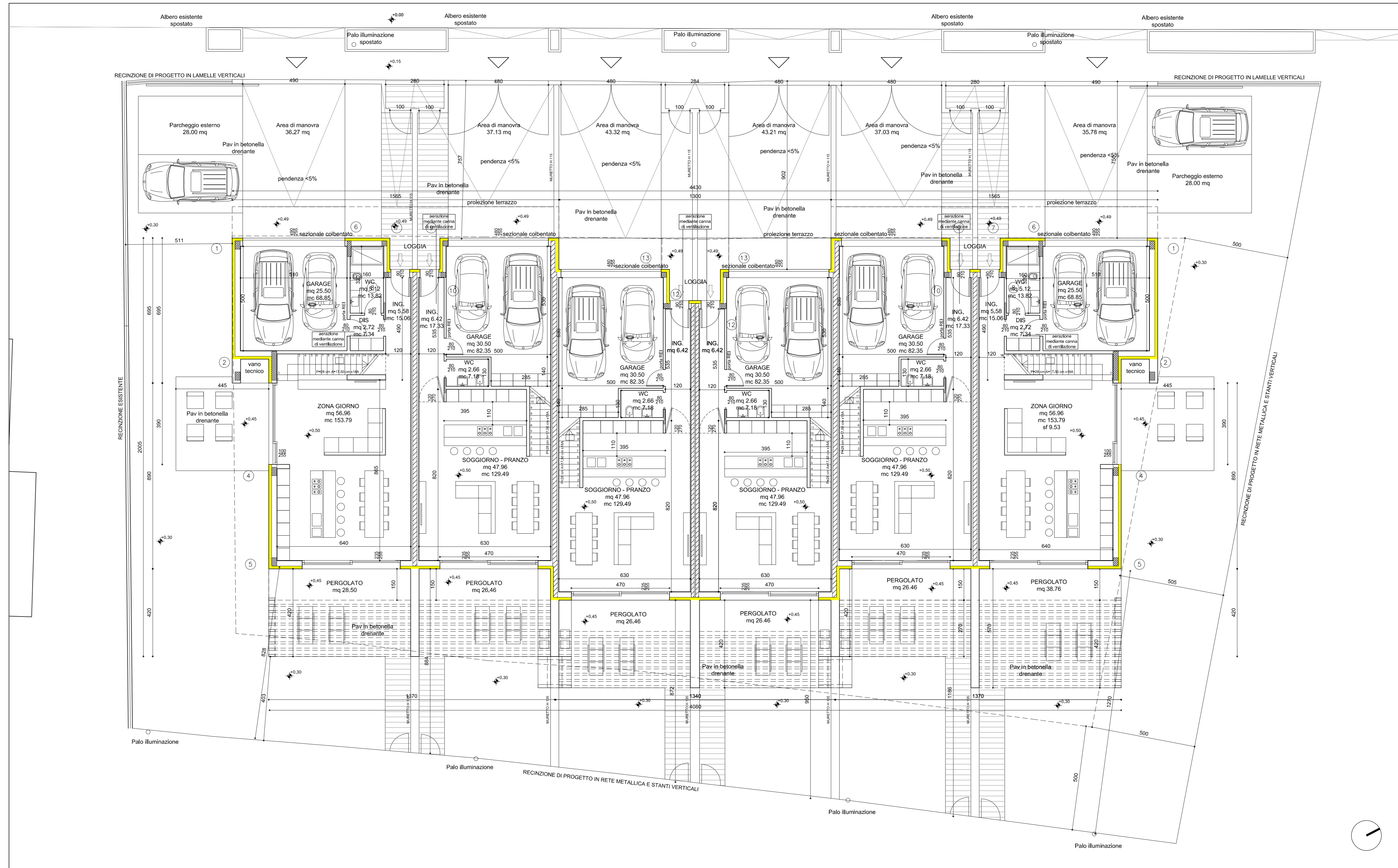

PIANTA PIANO TERRA CON SISTEMAZIONE ESTERNA - 1:100